

DIMECRES

**18**

SETEMBRE

**Sant Ferriol, màrtir; Metodí, bisbe; santes Irene i Sofia, màrtirs**

*Del ric el remei,  
del vell el consell*

**EFEMÉRIDES**

**Primer transplante de corazón por un cirujano español**

**1502** Cristóbal Colón, en su cuarto viaje, llega al actual Puerto Limón (Costa Rica).

**1793** Colocación de la primera piedra del Capitolio de Washington.

**1915** Primera Guerra Mundial: Vuelan el polvorín de Biarritz (Francia) donde estaba el primer laboratorio francés de gases asfixiantes, un éxito del espionaje alemán.

**1928** Un autogiro pilotado por su inventor, el español Juan de la Cierva, atraviesa por primera vez el Canal de la Mancha.

**1948** La OTAN se reúne en Washington por primera vez.

**1968** Primer trasplante de corazón en España del cirujano Cristóbal Martínez Bordiú (yerno del general Franco) al paciente Juan Rodríguez, que falleció 27 horas después.

**1984** Un avión de carga ecuatoriano se estrella contra un edificio de Quito y mueren 53 personas.

**FOTOS no!**

**Las pinturas rupestres más antiguas de Europa**

**GIPUZKOA** • Fotografía de la Universidad de Cantabria de una pintura rupestre de la cueva guipuzcoana de Altxerri, situada en una galería superior conocida como Altxerri B. Esta cueva alberga en sus paredes las pinturas rupestres más antiguas datadas hasta ahora en Europa, con una edad estimada, 39.000 años.

EFE

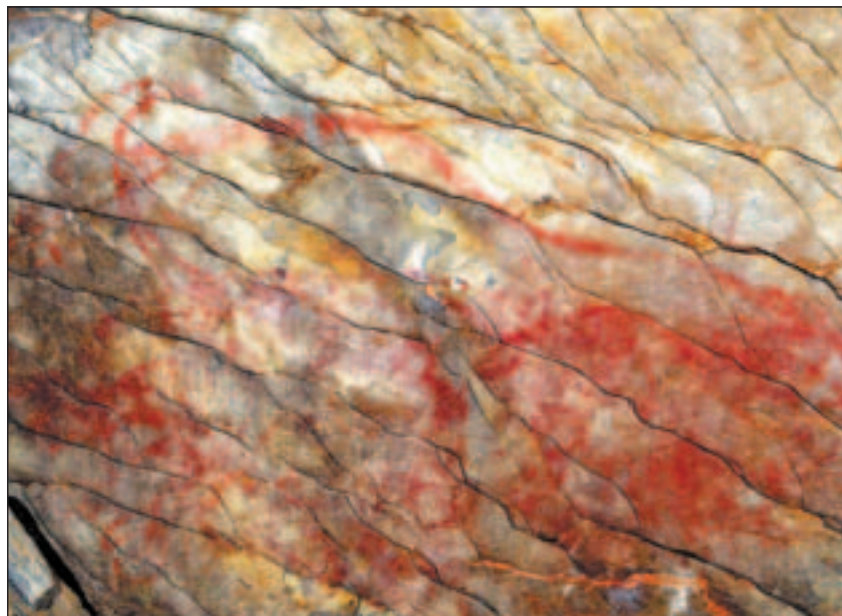

ENVÍENOS SU FOTO:  
CARTES@LAMANYANA.CAT

**LA PICOTA**



**Àngel Ros**

ALCALDE DE LLEIDA



La Paeria propuso ayer en la Comissió de Seguiment de l'Audiència Pública del Jaume Morera el edificio de la Audiència como sede definitiva del museo. Con esta decisión la pinacoteca deja atrás un siglo de interinidad.



**Montse Parra**

CONCEJALA DE CULTURA



El Ayuntamiento de Lleida presentó ayer el programa de las Festes de Tardor 2013, el cual acoge un día festivo más que el año anterior y organiza un total de 120 actividades culturales para todos los públicos.



**Joan Piris**

OBISPO DE LLEIDA



La política de comunicación del Obispado ha sufrido un lamentable giro sectario con el cambio efectuado en su gabinete. Algo incoherente, además, con las responsabilidades de Piris en la Conferencia Episcopal.

**ENTRESOL**

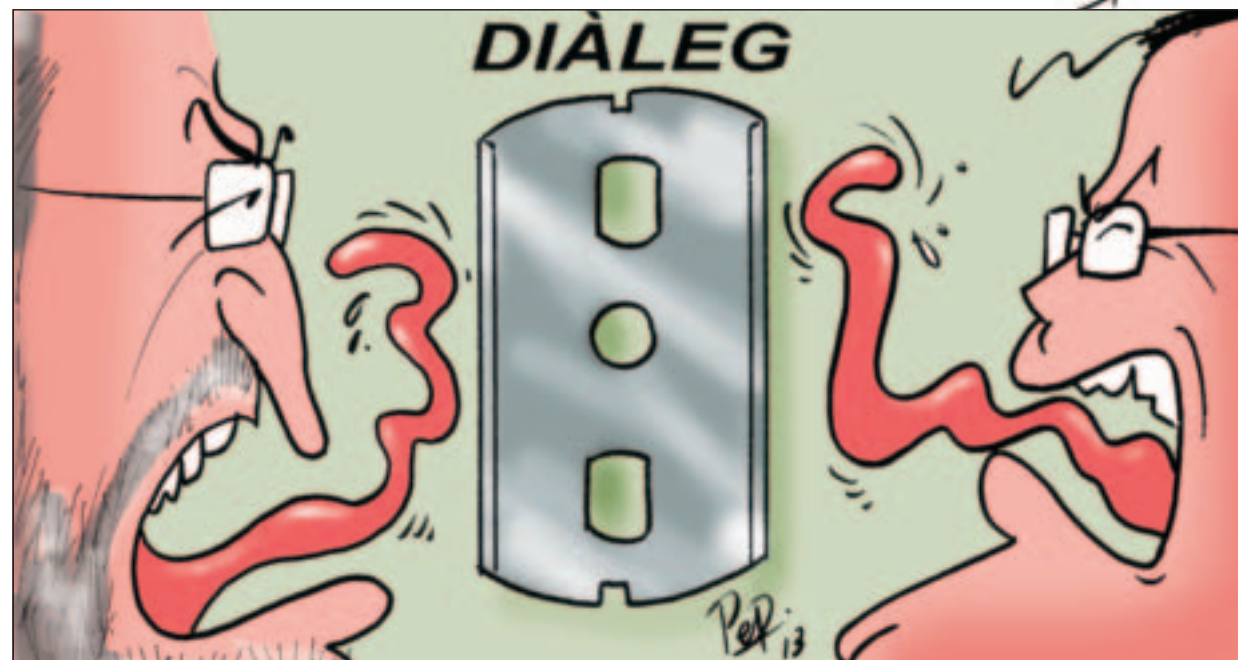

**GENT DE PONENT**

**VICENT MORERA I NAVARRA**

Aules Universitàries de la Gent Gran de Lleida i Comarca

**Robert Moncasi** / www.totlleida.cat



**“Un home bo”**

Vicent Morea va néixer a Barcelona el 1934, en el si d'una família d'origens aragonesos, en la qual el pare, mecànic de professió, i alhora voluntari de Creu Roja, i la mare, emprada a l'Hotel Peninsular des de 1939, any en que la família es va establir a Lleida, el van orientar a caminar per la vida amb comportaments humanitaristes. Està casat, té dues filles,

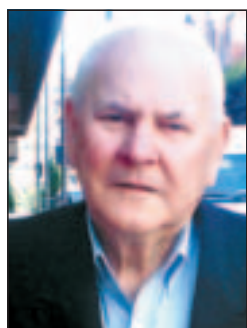

i quatre néts. Dóna la sensació de ser una d'aquestes persones jubilades joioses, que des de sempre han compartit la creença que viure és molt més que existir, i s'han lliurat en cos i ànima a desenvolupar la seva activitat, d'una manera encomi-

able. Els qui el coneixen bé diuen que és un home bo, una persona estimada, creu en la força de la ciutadania, li enardeixen els triomfs del Barça, l'apassiona escriure, és autor de mitja dotzena de llibres, basats en les seves vivències. Laboralment

durant més de 30 anys, amb la furgoneta i altaveus de la “San Miguel” ha estat present en tot tipus de esdeveniments. Alhora, el seu tarannà participatiu l'ha fet mereixedor de nombrosos reconeixements, homenajes, i guardons. Actualment canalitza la seva activitat en les Aules Universitàries de la Gent Gran, creu que l'important no és omplir de vida els anys, sinó els anys de vida.

**+ FARMACIAS**

**HOY**

**DÍA** (9 A 22 HORAS)  
BAQUERO RIU EBRE, 10  
GARRÓS PRAT DE LA RIBA, 53

**NOCHE** (22 A 24 HORAS)  
MIARNAU PL. DE L'EXÈRCIT, 5

**NOCHE** (22 A 9 HORAS)  
MIARNAU PL. DE L'EXÈRCIT, 5

**MAÑANA**

**DÍA** (9 A 22 HORAS)  
ARCAYA PL. DE LA SAL, 2  
ANADON BALMES, 44

**NOCHE** (22 A 24 HORAS)  
BADIA PRAT DE LA RIBA, 91

**NOCHE** (22 A 9 HORAS)  
BADIA PRAT DE LA RIBA, 91

MÁS INFORMACIÓN: <http://www.coflleida.cat/cat/farmacias/farmacias.asp>  
TELÉFONOS: 973 243 789 - 973 244 275

**SORTEOS**

**ONCE** DEL 17/09/13

**35.224**

**SUPER ONCE** DEL 17/09/13

10·15·21·23·24·27·28·33·  
35·37·41·44·55·59·60·64·  
69·71·74·80

**7/39** DEL 15/09/13

09·19·21·30·32·33·39

REINT.: 1

**GORDO PRIMITIVA** DEL 8/09/13

5·18·16·29·3 CLAVE: 4

ACERTANTES	EUROS
5+1	0
5+0	0
4+1	30
4+0	293
3+1	1.468
3+0	13.183
2+1	21.208
2+0	192.051
0+1	330.555

**PRIMITIVA** DEL 14/09/13

11·17·19·34·35·41

COMPL.: 18 REINT.: 9

ACERTANTES	EUROS
6+ REINT.	0
6	0
5+ Com.	3
5	197
4	11.614
3	223.095

**EUROMILLONES** DEL 17/09/13

13·17·21·42·44 ESTR.: 11·9

ACERTANTES	EUROS
5+2	0
5+1	3
5+0	10
4+2	39
4+1	829
4+0	1.896
3+2	1.638
3+1	36.649
2+2	23.064
3+0	82.782
1+2	114.631
2+1	502.661

**BONO LOTO** DEL 17/09/13

3·17·29·35·37·38

COMPL.: 23 REINT.: 4

ACERTANTES	EUROS
1A	0
2A	4
3A	69
4A	3.913
5A	74.032
REINT	226.854

**LOTO 6/49** DEL 14/09/13

06·08·16·23·29·47

COMPL.: 24 REINT.: 5

JOQ.: 815277

**SUPER 10** DEL 17/09/13

01·03·09·15·20·24·25·28·  
29·35·36·40·41·42·43·45·  
49·50·55·63

DIANA: 50

**TRIO** DEL 17/09/13

**1·1·6**